

FACHADA FRONTAL
ESCALA 1:75

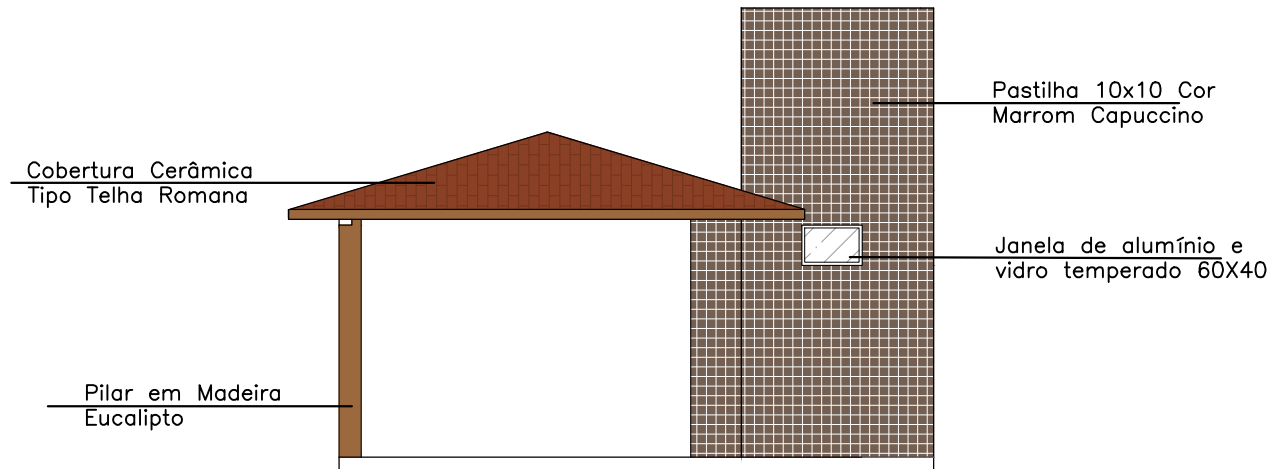

FACHADA LATERAL DIREITA
ESCALA 1:75

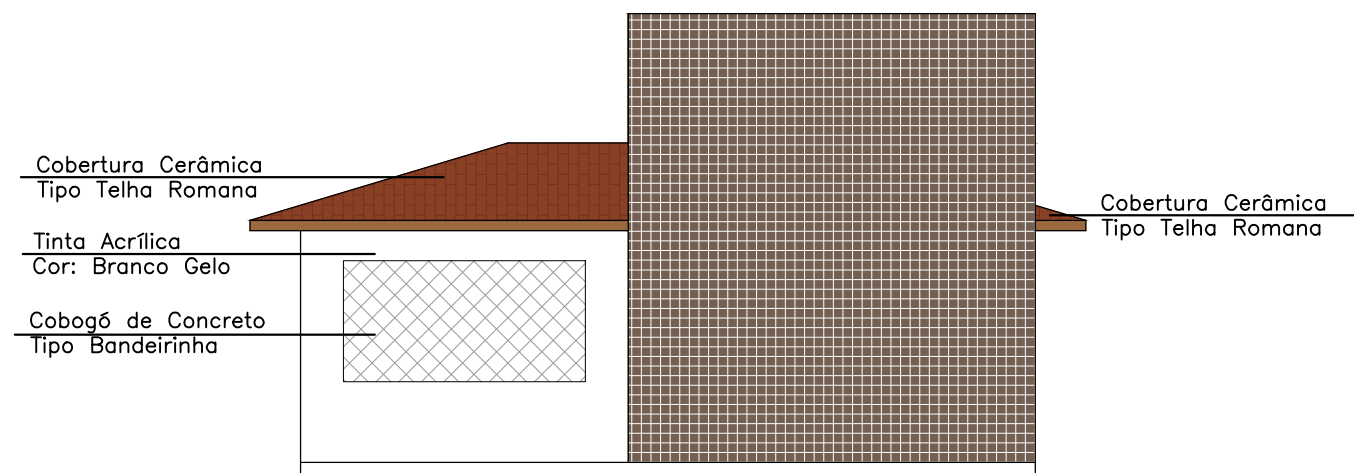

FACHADA POSTERIOR
ESCALA 1:75

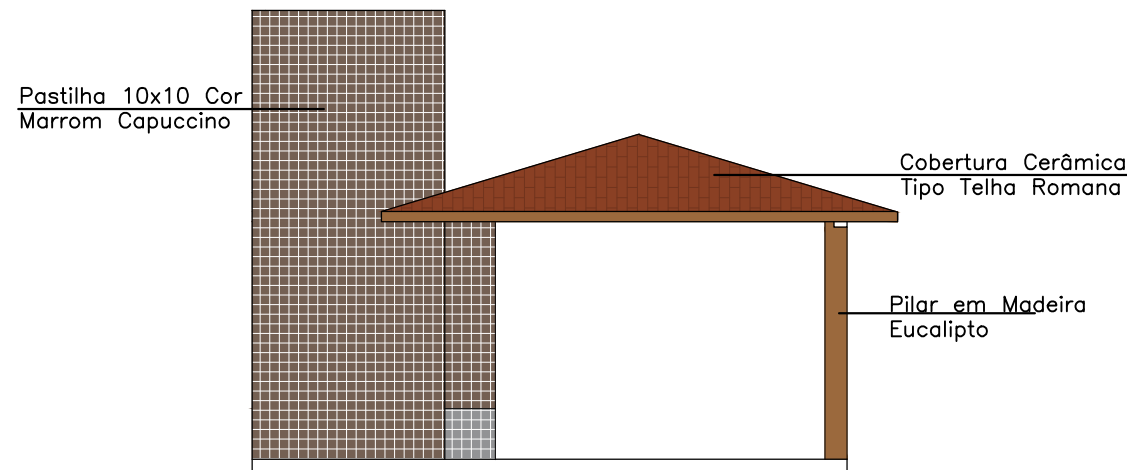

FACHADA LATERAL ESQUERDA
ESCALA 1:75

OBSERVAÇÕES				
DISCRIMINAÇÃO			ÁREA	
ÁREA CONSTRUÍDA			37,23m²	
DESCRIÇÃO: CONSTRUÇÃO DESTINADA PARA PONTO DE TÁXI PARA A PRAÇA LADISLAU CAVALCANTI				
CONTENDO UM ÁREA DE DESCANSO, BANHEIRO E HALL PARA TAXISTAS				
ESPECIFICAÇÕES DE MATERIAIS - CONVENÇÕES				
LEGENDA		MATERIAIS	QUANTIDADE	
PISO	▲	PISO EM ALTA RESISTÊNCIA, COR CINZA, COM POLIMENTO	32,83m²	
PAREDE	①	PAREDE REVESTIDA PASTILHA 10X10, COR MARROM CAPUCCINO	55,50m²	
	②	PAREDE REVESTIDA PASTILHA 10X10, COR CINZA MÉDIO	2,64m²	
	③	PAREDE REVESTIDA EM CERÂMICA (30x60) cm, NA COR BRANCA, COM ACRÉSCIMO DE 10%	14,68m²	
FORRO	④	PAREDE PINTADA COM TINTA ACRÍLICA SUIVIL, NA COR BRANCO GELO	16,20m²	
	1	TELHA CERÂMICA TIPO ROMANA SOBRE ESTRUTURA DE MADEIRA DE LEI	39,90m²	
	2	LAJE PINTADA COM TINTA ACRÍLICA, NA COR BRANCO GELO	6,02m²	
ESPECIFICAÇÕES ESQUADRIAS				
LEGENDA	TAMANHO	MATERIAIS	TIPO	QUANTIDADE
P1	0,70x2,10	PORTA DE ALUMÍNIO, TIPO LAMBRI, COM GUARNIÇÃO, COR BRANCA	DE ABRIR	01
P2	0,60x2,10	PORTA DE ALUMÍNIO, TIPO LAMBRI, COM GUARNIÇÃO, COR BRANCA	DE ABRIR	01
J1	1,20x1,10	JANELA DE ALUMÍNIO E VIDRO TEMPERADO, COR BRANCA	DE ABRIR	01
J2	0,60x0,40	JANELA DE ALUMÍNIO E VIDRO TEMPERADO, COR BRANCA	BASCULANTE	01

Adailton da Conceição Santos
Engenheiro Civil
Contrato nº 225/2025
CREA-BA: 3000141104 BA

PROPRIETÁRIO:
PREFEITURA MUNICIPAL DE ESPLANADA

RESPONSÁVEL TÉCNICO:
ADAILTON DA CONCEIÇÃO SANTOS
ENGENHEIRO CIVIL
CREA-BA: 3000141104-BA



PROJETO

REFORMA DA PRAÇA LADISLAU CAVALCANTE

LOCAL: Avenida Mario Andreazza, Centro, Esplanada-Bahia

PLANTA:

PONTO DE TÁXI

ESCALA: 1/75

CONTOLE:

DATA: 25/07/2025

PROJETO: FACHADA E VISTAS

03/03